

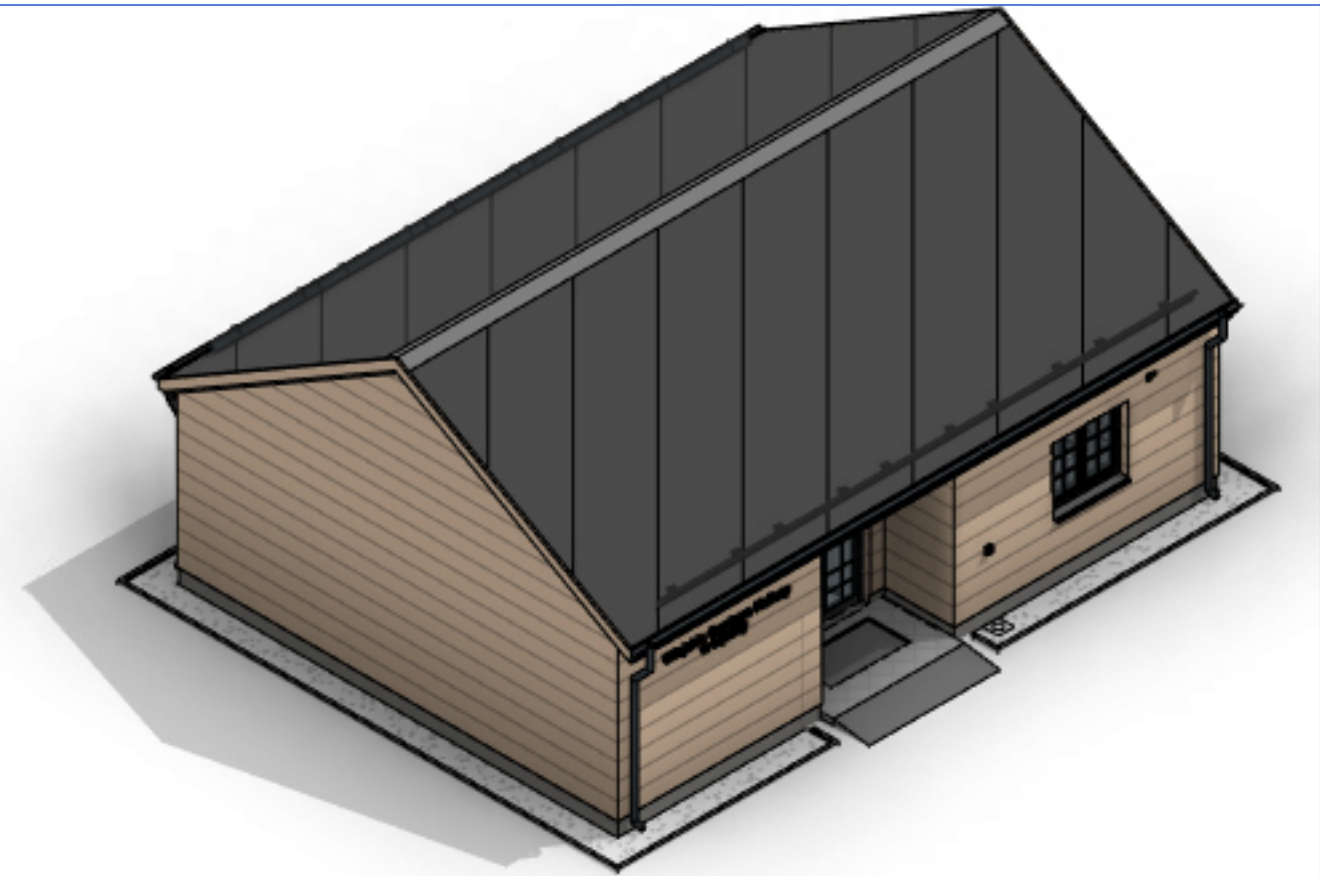

± 0,00	105,15 m n.p.m.
--------	-----------------

SCHEMAT:



PROJEKT TECHNICZNY

NINIEJSZE OPRACOWANIE STANOWI DZIEŁO AUTORSKIE I JEST WŁASNOŚCIĄ JEDNOSTKI PROJEKTOWANIA, PODLEGA OCHRONIE ZGODNIE Z USTAWĄ Z DNIA 04.02.2004 O PRAWIE AUTORSKIM I PRAWACH POKREWNYCH

INWESTOR: Gmina Ostrowite ul. Lipowa 2 62-402 Ostrowite			PROJEKTOWAŁ: mgr inż.arch. Katarzyna Janas uprawnienia budowlane do projektowania bez ograniczeń w specjalności architektonicznej	PODPIS I NR UPR PROJ: 39/WPOKK/2017
JEDNOSTKA PROJEKTOWANIA: Materia Wnętrz ul. Wygonowa 5, 62-400 Sępca, mail: maja@materiawnetrz.pl			SPRAWDZIŁ: mgr inż.arch. Szymon Radzikowski uprawnienia budowlane do projektowania bez ograniczeń w specjalności architektonicznej	PODPIS I NR UPR PROJ: 49/WPOKK/2018
PROJEKT: BUDOWA WIEJSKIEGO CENTRUM KULTURY Działka nr 26/1, 62-402 Lipnica, gmina Ostrowite, powiat słupecki, województwo wielkopolskie				
KATEGORIA OBIEKTU: IX				
ZAWARTOŚĆ: BUDYNEK WIEJSKIEGO CENTRUM KULTURY Widok		OPRACOWAŁ: ?		
PROJEKT NR: 241001	RYSUNEK NR: PT Arc_PB_PT 06_01		DATA:	11.2024
	ZAKRES	BRANŻA	STADIUM	NR
			INDEX	
			SKALA:	1:50
			BRANŻA:	ARCHITEKTURA